



**RESUMEN DE ACTIVIDADES MÉDICO –  
HOSPITALARIAS DEL EJERCICIO 2016.**

## INFORME ANUAL DE ACTIVIDADES MÉDICO HOSPITALARIAS 2016.

Durante el año 2016, se realizaron un total de **14,389** consultas, de las cuales **8,694** fueron de especialidad y **6,145** de urgencias, de las **14,000** programadas como meta anual en la UBP.

	2016	META ANUAL	% DE CUMPLIMIENTO
Total de consultas	14,389	14,000	102.77%
Consultas de especialidad	8,694	7,000	124.2%
Consultas de urgencias	6,145	7,000	87.78%

Gráfica

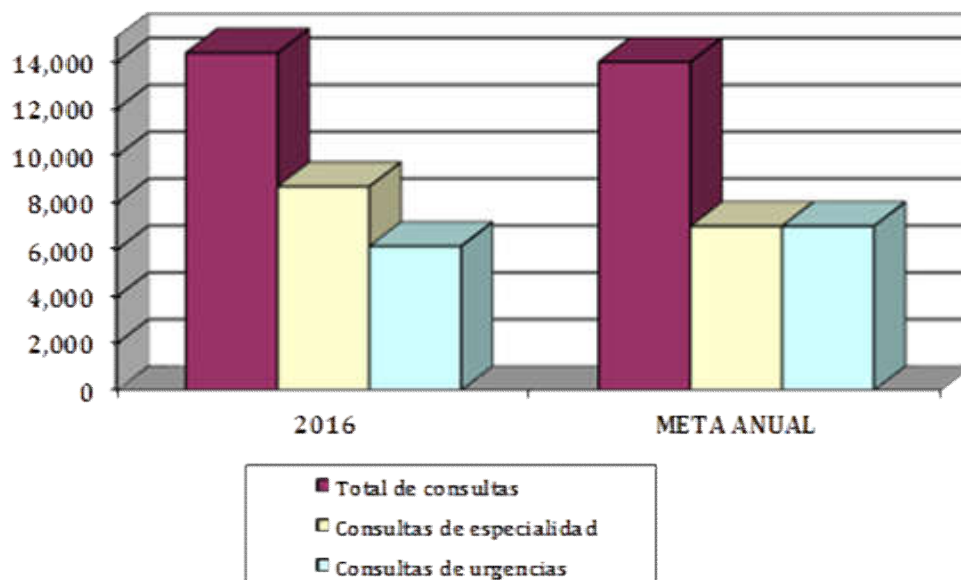

**DR. WILBERT ARTEMIO CANTO REYES.**  
**DIRECTOR GENERAL DEL HOSPITAL COMUNITARIO DE TICUL, YUCATÁN.**

De igual forma, en 2016 tuvimos un total de **49,883** en estudios de laboratorios. Teniendo un **110.85%** de los **45,000** programados como meta anual en la **UBP**.

#### APOYO AL DIAGNÓSTICO

	2016	META ANUAL	% DE CUMPLIMIENTO
ESTUDIOS DE LABORATORIO	49,883	45,000	110.85%

Gráfica

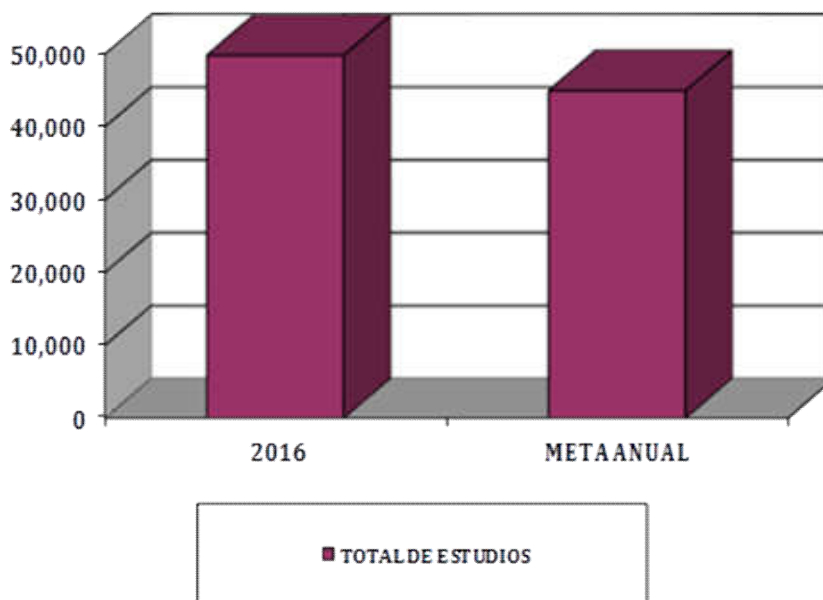

**DR. WILBERT ARTEMIO CANTO REYES.**  
**DIRECTOR GENERAL DEL HOSPITAL COMUNITARIO DE TICUL, YUCATÁN.**

Tuvimos de igual forma durante 2016, un total de **1,561** intervenciones quirúrgicas, siendo el **130.08%** de la meta anual de **1,200** programadas como meta en la **UBP**.

#### INTERVENCIONES QUIRÚRGICAS Y EGRESOS HOSPITALARIOS

	2016	META ANUAL	% DE CUMPLIMIENTO
INTERVENCIONES QUIRURGICAS	1,561	1,200	130.08%

Gráfica

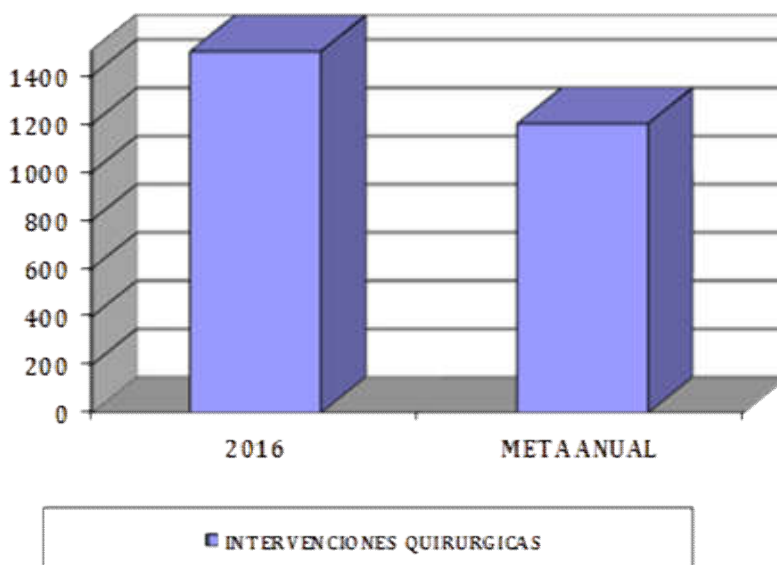

**DR. WILBERT ARTEMIO CANTO REYES.**  
**DIRECTOR GENERAL DEL HOSPITAL COMUNITARIO DE TICUL, YUCATÁN.**

Durante este periodo de 2016, se realizaron **5,667** estudios de gabinete (ultrasonidos), de los **4,000** programadas como meta en la **UBP**, alcanzando el **141.67%** de cumplimiento.

### ESTUDIO DE GABINETE

	2016	META ANUAL	% DE CUMPLIMIENTO
ULTRASONIDOS	5,667	4,000	141.67%

Gráfica

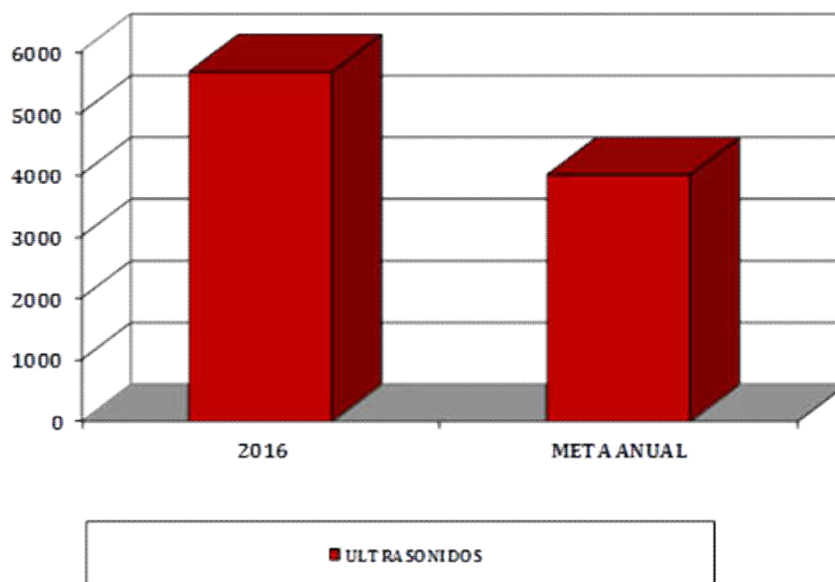

**DR. WILBERT ARTEMIO CANTO REYES.**  
**DIRECTOR GENERAL DEL HOSPITAL COMUNITARIO DE TICUL, YUCATÁN.**

En cuanto a nacimientos en este periodo de 2016, tuvimos un total de **1794** partos. Los cuales se divide en **903** partos normales y **891** partos por cesárea, representando un porcentaje del **138%** de la meta anual de **1,300** programados en la **UBP**. Teniendo un promedio de **4.9** nacimientos por día.

### NACIMIENTOS

	2016	META ANUAL	% DE CUMPLIMIENTO
<b>TOTAL NACIMIENTOS</b>	<b>1,794</b>	<b>1,300</b>	<b>138%</b>

Gráfica

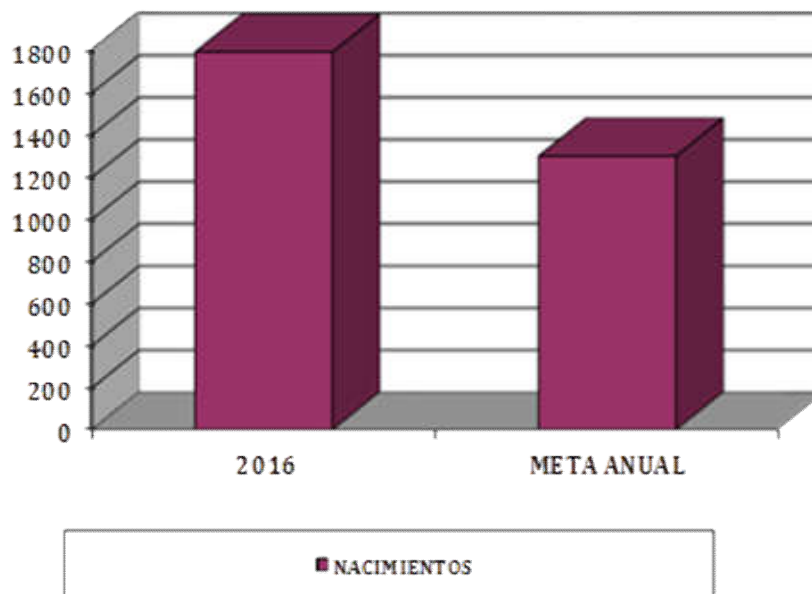

Partos normales	903
Cesáreas	891
Promedio por día	4.9

**DR. WILBERT ARTEMIO CANTO REYES.**  
**DIRECTOR GENERAL DEL HOSPITAL COMUNITARIO DE TICUL, YUCATÁN.**