



**RESUMEN DE ACTIVIDADES MÉDICO –
HOSPITALARIAS DEL EJERCICIO 2015.**

INFORME DE ACTIVIDADES MÉDICO HOSPITALARIAS 2015.

Durante este periodo del año en curso, se realizaron un total de **17,295** consultas, de las cuales **10,368** fueron de especialidad y **6,927** de urgencias, de las **14,500** programadas como meta anual en la **UBP**.

	ACUMULADO ANUAL 2015	META ANUAL	% DE CUMPLIMIENTO
Total de consultas	17,295	14,500	119.27%
Consultas de especialidad	10,368	7,500	138.24%
Consultas de urgencias	6,927	7,000	98.95%

Gráfica

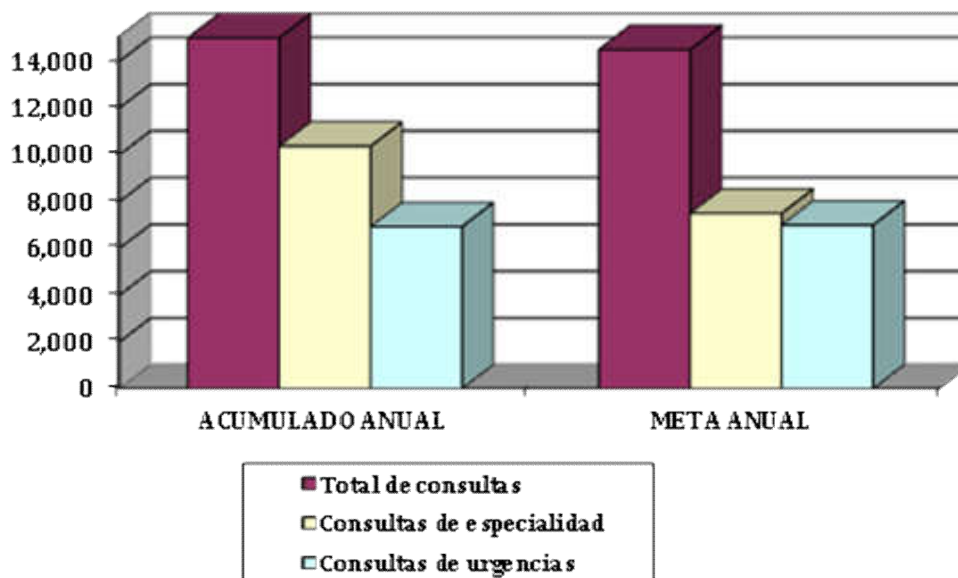

DR. WILBERT ARTEMIO CANTO REYES.
DIRECTOR GENERAL DEL HOSPITAL COMUNITARIO DE TICUL, YUCATÁN.

De igual forma, en este periodo de 2015 tuvimos un total de **51,554** en estudios de laboratorios. Teniendo un **128.88%** de los **40,000** programados como meta anual en la **UBP**.

APOYO AL DIAGNÓSTICO

	ACUMULADO ANUAL 2015	META ANUAL	% DE CUMPLIMIENTO
ESTUDIOS DE LABORATORIO	51,554	40,000	128.88%

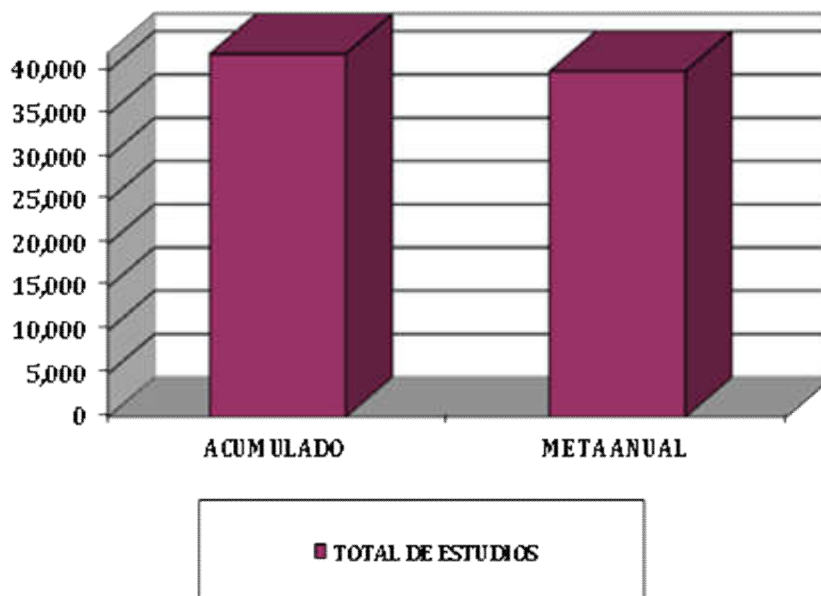

DR. WILBERT ARTEMIO CANTO REYES.
DIRECTOR GENERAL DEL HOSPITAL COMUNITARIO DE TICUL, YUCATÁN.

Tuvimos de igual forma durante este periodo de 2015, un total de **1836** intervenciones quirúrgicas, siendo el **166.90%** de la meta anual de **1,100** programadas como meta en la **UBP**.

INTERVENCIONES QUIRÚRGICAS Y EGRESOS HOSPITALARIOS

	ACUMULADO ANUAL 2015	META ANUAL	% DE CUMPLIMIENTO
INTERVENCIONES QUIRURGICAS	1,836	1,100	166.90%

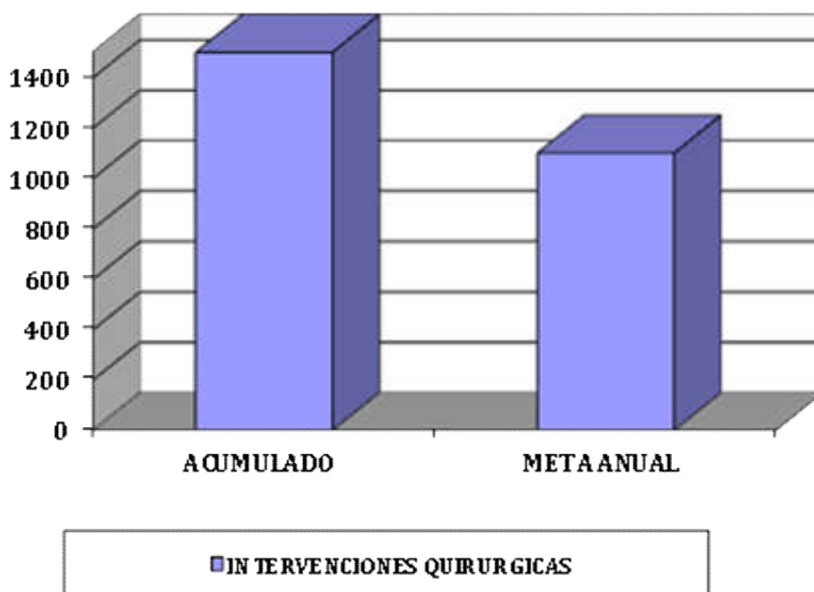

DR. WILBERT ARTEMIO CANTO REYES.
DIRECTOR GENERAL DEL HOSPITAL COMUNITARIO DE TICUL, YUCATÁN.

Durante este periodo de 2015, se realizaron **5462** estudios de gabinete (ultrasonidos), de los **4,500** programadas como meta en la **UBP**, alcanzando el **121.37%** de cumplimiento.

ESTUDIO DE GABINETE

	ACUMULADO ANUAL 2015	META ANUAL	% DE CUMPLIMIENTO
ULTRASONIDOS	5,462	4,500	121.37%

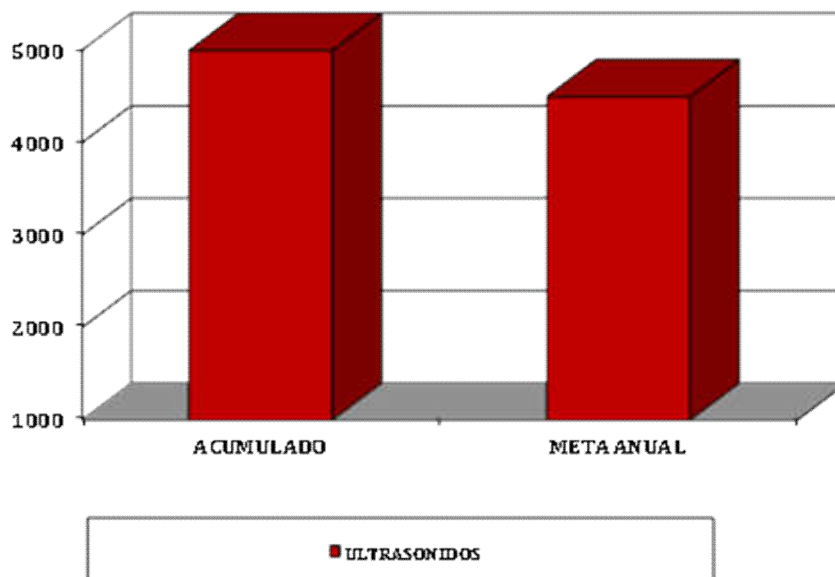

DR. WILBERT ARTEMIO CANTO REYES.
DIRECTOR GENERAL DEL HOSPITAL COMUNITARIO DE TICUL, YUCATÁN.

En cuanto a nacimientos en este periodo de 2015, tuvimos un total de **2016** partos. Los cuales se divide en **964** partos normales y **1052** partos por cesárea, representando un porcentaje del **161.28%** de la meta anual de **1,250** programados en la **UBP**. Teniendo un promedio de **5.5** nacimientos por día.

NACIMIENTOS

	ACUMULADO ANUAL 2015	META ANUAL	% DE CUMPLIMIENTO
TOTAL NACIMIENTOS	2,016	1,250	161.28%

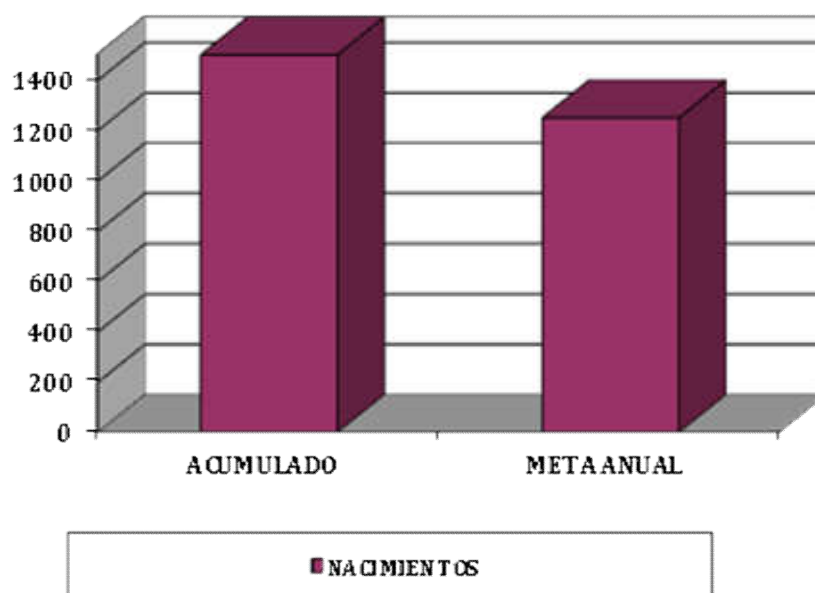

Partos normales	964
Cesáreas	1052
Promedio por día	5.5

DR. WILBERT ARTEMIO CANTO REYES.
DIRECTOR GENERAL DEL HOSPITAL COMUNITARIO DE TICUL, YUCATÁN.